

KANKER PROSTAT adalah kanker pada pria yang berkembang di dalam kelenjar prostat, dan umumnya ditandai dengan gangguan buang air kecil. Sebagian besar penderita kanker prostat berusia di atas 65 tahun. Kanker ini tidak bersifat agresif dan berkembang secara perlahan.

Prostat adalah kelenjar kecil yang terletak di bagian dasar kandung kemih. Kelenjar ini merupakan bagian dari sistem reproduksi dan posisinya mengelilingi saluran yang membawa urine dari kandung kemih ke penis.

Prostat juga berfungsi sebagai penghasil semen, yaitu cairan yang dikeluarkan bersama sperma saat ejakulasi. Menurut data WHO, kanker prostat adalah salah satu jenis kanker yang paling sering dialami oleh pria. Diperkirakan sekitar 1,3 juta pria di seluruh dunia menderita kanker prostat. Di Indonesia sendiri, kanker prostat menempati urutan ke-2 sebagai jenis kanker yang paling banyak diderita pada pria.

Penyebab Kanker Prostat Penyebab kanker prostat adalah mutasi atau perubahan genetik pada sel-sel di kelenjar prostat. Namun, penyebab mutasi itu sendiri belum diketahui secara pasti. Selain itu, ada beberapa faktor yang dapat meningkatkan risiko terjadinya kanker prostat, antara lain:

- Pertambahan usia
- Menderita obesitas
- Pola makan kurang serat
- Paparan bahan kimia
- Menderita penyakit menular seksual
- Memiliki keluarga yang menderita kanker prostat

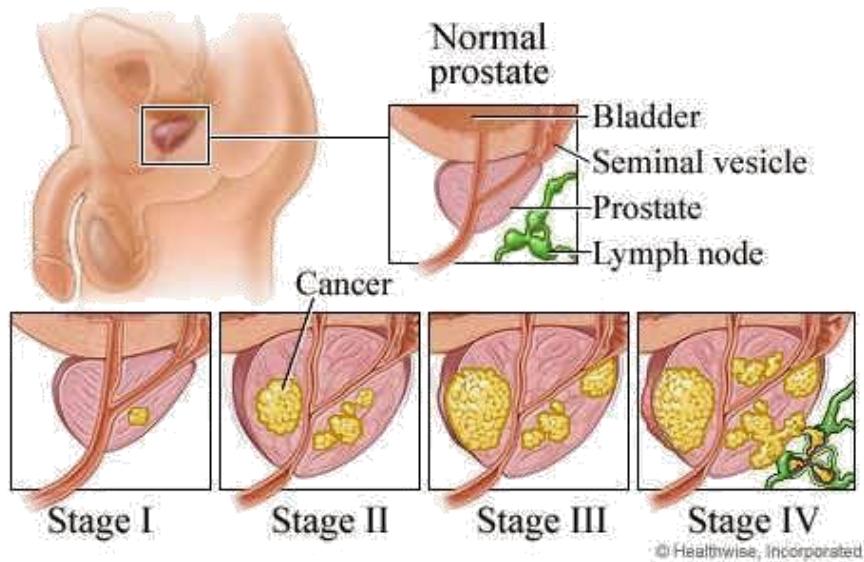

CARA TERAPI MENGGUNAKAN BIOGLASS

1. Rutin minum air bioglass setiap hari 2-3 liter sehari dengan jumlah aliran 20-40 kali aliran.
2. Melakukan terapi tempel selama 15-30 menit. Terapi bisa dilakukan pada bagian prostat.
3. Menggunakan pendant setiap saat, untuk memperlancar aliran darah.
4. Air bioglass wajib diminum baik dalam keadaan sakit maupun sehat.

Catatan:

Untuk jumlah air, aliran, dan lama terapi dilakukan bertahap agar tubuh ada waktu untuk beradaptasi. Misalnya 1 liter dulu, 10 aliran, dan 10 menit dulu.